



COMPANY PROFILE
ΑΘΗΝΑΪΚΗ ΑΝΑΠΤΥΞΙΑΚΗ Α.Ε.

ΜΑΡΤΙΟΣ 2011



1. Στοιχεία της Εταιρείας Αθηναϊκή Αναπτυξιακή Α.Ε.

<i>Επωνυμία</i>	<i>Αθηναϊκή Αναπτυξιακή Σύμβουλοι Διοίκησης και Ανάπτυξης Α.Ε.</i>
<i>Διακριτικός Τίτλος</i>	<i>Αθηναϊκή Αναπτυξιακή Α.Ε.</i>
<i>Έτος Ίδρυσης</i>	<i>1993</i>
<i>Έδρα-Διεύθυνση Εταιρείας</i>	<i>Ακαδημίας 15, 106 71 Αθήνα</i>
<i>Τηλέφωνο</i>	<i>+30 210 3613991-66-86</i>
<i>FAX</i>	<i>+30 210 3613982</i>
<i>E-mail</i>	<i>info@athdvl.gr</i>



2. Παρουσίαση της Εταιρείας «Αθηναική Αναπτυξιακή Α.Ε.»

Η Αθηναική Αναπτυξιακή Α.Ε. ιδρύθηκε στα τέλη του 1993 και ξεκίνησε ως ατομική επιχείρηση με έδρα την Αθήνα. Από τα τέλη του 1994 λειτουργεί ως Ανώνυμη Εταιρεία με σκοπό την παροχή εξειδικευμένων υπηρεσιών σε επιχειρήσεις και οργανισμούς του Ιδιωτικού και Δημοσίου Τομέα, με συνεχή προσπάθεια για παροχή υπηρεσιών υψηλής ποιότητας και με σεβασμό στις ανάγκες του πελάτη, η εταιρεία μας καθιερώθηκε στο χώρο των Συμβούλων επιχειρήσεων.

Η μέχρι τώρα επιτυχημένη συνεργασία της εταιρείας με ευρύ κύκλο πελατών σε όλους τους τομείς επιχειρηματικής δράσης – τόσο στον ιδιωτικό τομέα όσο και στον δημόσιο σε φορείς όπως οι Νομαρχίες, οι Περιφέρειες τα Επιμελητήρια κλπ – σε συνδυασμό με τις γνώσεις και την εμπειρία των στελεχών μας αποτελούν ουσιαστικά την κινητήριου δύναμη για τη συνεχή ανάπτυξη της εταιρείας και τη διεύρυνση του πελατολογίου μας.

3. Πεδία δραστηριότητας της Εταιρείας «Αθηναϊκή Αναπτυξιακή Α.Ε.»

Οι υπηρεσίες της εταιρείας καλύπτουν θεματικά αντικείμενα όπως ο Στρατηγικός και Επιχειρησιακός Σχεδιασμός, ο Σχεδιασμός και η Εφαρμογή Αναπτυξιακής Πολιτικής και τέλος η Καινοτομία και η Κοινωνία της Πληροφορίας. Στο κάτωθι σχεδιάγραμμα αποτυπώνονται συνοπτικά τα πεδία δραστηριότητας της Εταιρείας «Αθηναϊκή Αναπτυξιακή Α.Ε.»

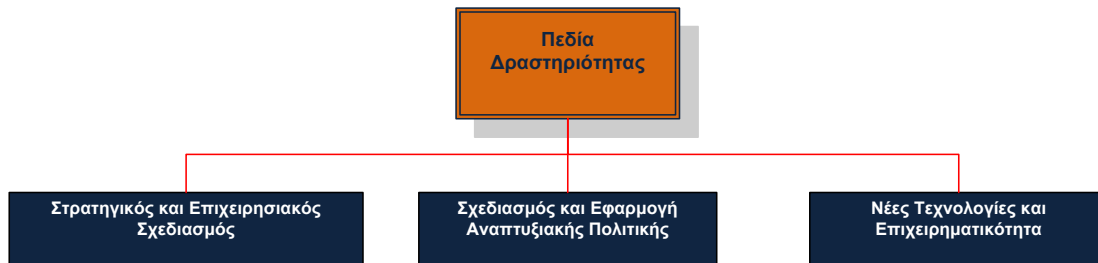

3.1 Στρατηγικός και Επιχειρησιακός Σχεδιασμός

Η Αθηναϊκή Αναπτυξιακή ειδικεύεται στην εκπόνηση μελετών διοικητικού και οργανωτικού εκσυγχρονισμού, οι οποίες αποσκοπούν στη βελτίωση της αποδοτικότητας και αποτελεσματικότητας των επιχειρησιακών λειτουργιών επιχειρήσεων και οργανισμών. Παράλληλα τα στελέχη της Εταιρείας διαθέτουν σημαντική εμπειρία στην εκπόνηση στρατηγικού σχεδιασμού και επιχειρησιακών σχεδίων δράσεις για τις σύγχρονες επιχειρήσεις και οργανισμούς. Χρησιμοποιώντας σύγχρονα εργαλεία και μεθοδολογίες, η Αθηναϊκή Αναπτυξιακή Α.Ε. έχει μεγάλη εμπειρία στην εκπόνηση Επιχειρηματικών Σχεδίων, τα οποία ολοκληρώνουν ένα σύνολο ενεργειών από διαφορετικούς επιχειρησιακούς τομείς σε ένα ενιαίο σύνολο δράσεων. Αναλυτικότερα, η εταιρεία αναλαμβάνει την εκπόνηση επιχειρησιακών σχεδίων (business plan), ανάλυση και ανάδειξη επενδυτικών ευκαιριών, κατάρτιση μελετών σκοπιμότητας και βιωσιμότητας. Επίσης ασχολείται με επενδυτικά σχέδια στην Ελλάδα και στην αλλοδαπή στα πλαίσια ανάπτυξης και ανασυγκρότησης των Βαλκανίων και την Ανατολικής Ευρώπης γενικότερα. Διαχειρίζεται μεγάλα έργα παρέχοντας υπηρεσίες Τεχνικού Συμβούλου σε δημόσιους και ιδιωτικούς φορείς και οργανισμούς. Στα πλαίσια της εν λόγω δραστηριότητας η Αθηναϊκή Αναπτυξιακή περιλαμβάνει τις κάτωθι δράσεις:

- ▶ Στρατηγικός Σχεδιασμός
- ▶ Ανάλυση Εσωτερικού και Εξωτερικού Περιβάλλοντος
- ▶ Ανάλυση SWOT
- ▶ Στρατηγικοί Στόχοι
- ▶ Άξονες Δράσης

- ▶ Εναλλακτικά Σενάρια Ανάπτυξης
- ▶ Σχέδια δράσης εκσυγχρονισμού
- ▶ Εκπόνηση Σχεδίων Δράσης
- ▶ Επιχειρησιακός Σχεδιασμός
- ▶ Επιχειρησιακοί Στόχοι
- ▶ Δραστηριότητες Υπηρεσίες
- ▶ Οργανωτική Δομή – Ανθρώπινο Δυναμικό
- ▶ Λειτουργικό Πλαίσιο (Διαδικασίες)
- ▶ Απαιτούμενη Υποδομή
- ▶ Τεχνολογικός Εξοπλισμός
- ▶ Χρηματοοικονομική Ανάλυση

Υπηρεσίες Τεχνικής Υποστήριξης και Σχεδιασμού Πολιτικής Ολοκληρωμένων Προγραμμάτων Ανάπτυξης

- ▶ Μελέτη Κοινωνικο-Οικονομικής Υποδομής και Επιχειρηματικής Δραστηριότητας
- ▶ Ανάλυση ευκαιριών και τοπικών πλεονεκτημάτων
- ▶ Στρατηγική Ανάπτυξη και καθορισμός αξόνων δράσης
- ▶ Ανάλυση Σχεδίων Δράσης και ολοκληρωμένων αναπτυξιακών παρεμβάσεων
- ▶ Σχεδίαση δράσεων ευαισθητοποίησης και εμπύχωσης των τοπικών πληθυσμών

- ▶ Εκπόνηση μελετών ιδιωτικών επενδύσεων μέσω παρεχόμενων χρηματοδοτικών κινήτρων από το Γ'ΚΠΣ και το ελληνικό δημόσιο
- ▶ Διαχείριση Έργων
- ▶ Διαχείριση Φυσικού Αντικειμένου
- ▶ Δημιουργία εταιρικών Σχημάτων

3.2 Σχεδιασμός και Εφαρμογή Αναπτυξιακής Πολιτικής

Η Αθηνάϊκή Αναπτυξιακή Α.Ε. ειδικεύεται στην εκπόνηση και υλοποίηση αναπτυξιακών μελετών σε εθνικό, περιφερειακό, αλλά και διεθνές επίπεδο που αναφέρονται σε όλους τους κλάδους και τους τομείς της δραστηριότητας της οικονομίας. Πιο συγκεκριμένα η εταιρεία μας έχει αναλάβει μελέτες αστικής ανάπτυξης και ανασυγκρότησης των απομακρυσμένων και απομονωμένων περιοχών, καταγραφής και προώθησης τοπικών προϊόντων, σχεδιασμού και ανάπτυξης επενδυτικών ευκαιριών για προσέλκυση επενδυτών στους τομείς της γεωργίας, κτηνοτροφίας και αγροτουρισμού καθώς και οικονομοτεχνικές μελέτες προστασίας και ανάπτυξης βιοτόπων και υδάτινων πόρων.

Ακόμη η εταιρεία αναλαμβάνει έργα δημοσίου και ιδιωτικού τομέα που εντάσσονται στα προγράμματα της Ευρωπαϊκής Ένωσης (Κοινοτικού ή Εθνικού Πλαισίου), επιχορηγήσεις από το Ευρωπαϊκό Ταμείο Περιφερειακής Ανάπτυξης (Ε.Τ.Π.Α.), το Ευρωπαϊκό Κοινοτικό Ταμείο (Ε.Κ.Τ.) και το Ευρωπαϊκό Ταμείο Συνοχής.

Επίσης, η εταιρεία Αθηνάϊκή Αναπτυξιακή Α.Ε. διαχειρίζεται μεγάλα έργα παρέχοντας υπηρεσίες Τεχνικού Συμβούλου σε δημόσιους και ιδιωτικούς φορείς και οργανισμούς και αναπτύσσει σημαντική δραστηριότητα στον τομέα της οργάνωσης και υποστήριξης φορέων Τοπικής Αυτοδιοίκησης.

Ιδιαίτερο τομέα ανάπτυξης συνιστά η υποστήριξη φορέων της τοπικής αυτοδιοίκησης, όσον αφορά την εκπόνηση και υλοποίηση αναπτυξιακών προγραμμάτων καθώς και την οργάνωση και διαχείριση των νομικών τους προσώπων. Ειδικότερα η Αθηναική Αναπτυξιακή Α.Ε. παράλληλα με τις υπηρεσίες στρατηγικού και επιχειρησιακού σχεδιασμού παρέχει στους ΟΤΑ και τις ακόλουθες υπηρεσίες:

- ▶ Ενημέρωση και επεξεργασία προγραμμάτων που επιχορηγούνται από την Ε.Ε. ή και από εθνικούς φορείς
- ▶ Συμβουλευτική υποστήριξη σε θέματα ανάπτυξης, σχεδιασμού και υλοποίησης προγραμμάτων και έργων
- ▶ Συμβουλευτική υποστήριξη σε θέματα εσωτερικής οργάνωσης των Δήμων και των Επιχειρήσεών τους
- ▶ Συμβουλευτική Υποστήριξη για την εισαγωγή ολοκληρωμένων λύσεων μηχανογράφησης σε συνεργασία με εταιρείες του κλάδου της Πληροφορικής

Η Αθηναική Αναπτυξιακή Α.Ε., επίσης αναλαμβάνει την οργάνωση και διαχείριση Δήμων. Παρέχει συμβουλές σχεδιασμού και υλοποίησης προγραμμάτων που αφορούν την αστική ανάπτυξη των Δήμων.

Η Εταιρεία αναλαμβάνει το σχεδιασμό, την υλοποίηση και αξιολόγηση εκπαιδευτικών προγραμμάτων που αφορούν την ένταξη των γυναικών και των νέων στην αγορά εργασίας. Ειδικεύεται στην προώθηση των μειονοτήτων και των αποκλειόμενων ομάδων στον κοινωνικό οικονομικό τομέα.

Στα πλαίσια της συγκεκριμένης δραστηριότητας η Αθηναική Αναπτυξιακή Παρέχει υπηρεσίες Τεχνικού Συμβούλου Υποστήριξης Δημοσίων Φορέων. Αναλυτικότερα, παρέχει τις κάτωθι υπηρεσίες:

- ▶ Ανάπτυξη Μεθοδολογίας και εργαλείων χάραξης στρατηγικής
- ▶ Σχεδίαση Δομών Στήριξης και Μηχανισμών Υλοποίησης Σχεδίων Δράσης Ανάπτυξης

3.3 Νέες τεχνολογίες και επιχειρηματικότητα

Η Αθηναική Αναπτυξιακή Α.Ε. έχει σημαντική τεχνογνωσία και εμπειρία στις ακόλουθες περιοχές:

- ▶ Αξιοποίηση αποτελεσμάτων ερευνητικών φορέων και σύνδεση ερευνητικής και παραγωγικής διαδικασίας. Σύσταση επιχειρηματικών σχημάτων έντασης γνώσης και σχετικό θεσμικό πλαίσιο
- ▶ Δράσεις και έργα υποστήριξης της καινοτομίας σε τοπικό και περιφερειακό επίπεδο. Σχεδιασμός και υποστήριξη Δικτύων γνώσης και μάθησης και σύσταση αναπτυξιακών συμπράξεων
- ▶ Εκπόνηση αναπτυξιακών σχεδίων και σχεδίων αξιοποίησης ερευνητικών αποτελεσμάτων
- ▶ Σχεδιασμό και συμβουλευτική υποστήριξη εξειδικευμένων πληροφοριακών συστημάτων και εφαρμογών με έμφαση σε τοπικό και περιφερειακό επίπεδο



- ▶ Εφαρμογές και δομές στήριξης της επιχειρηματικότητας και σύνδεσης με απασχολησιμότητα
- ▶ Υπηρεσίες μεταφοράς Τεχνολογίας

4. Οργανωτική Δομή και Ανθρώπινο Δυναμικό της εταιρείας Αθηναϊκή Αναπτυξιακή Α.Ε.

Η Οργανωτική δομή της εταιρείας «Αθηναϊκή Αναπτυξιακή Α.Ε.» απεικονίζεται στο διάγραμμα που ακολουθεί:

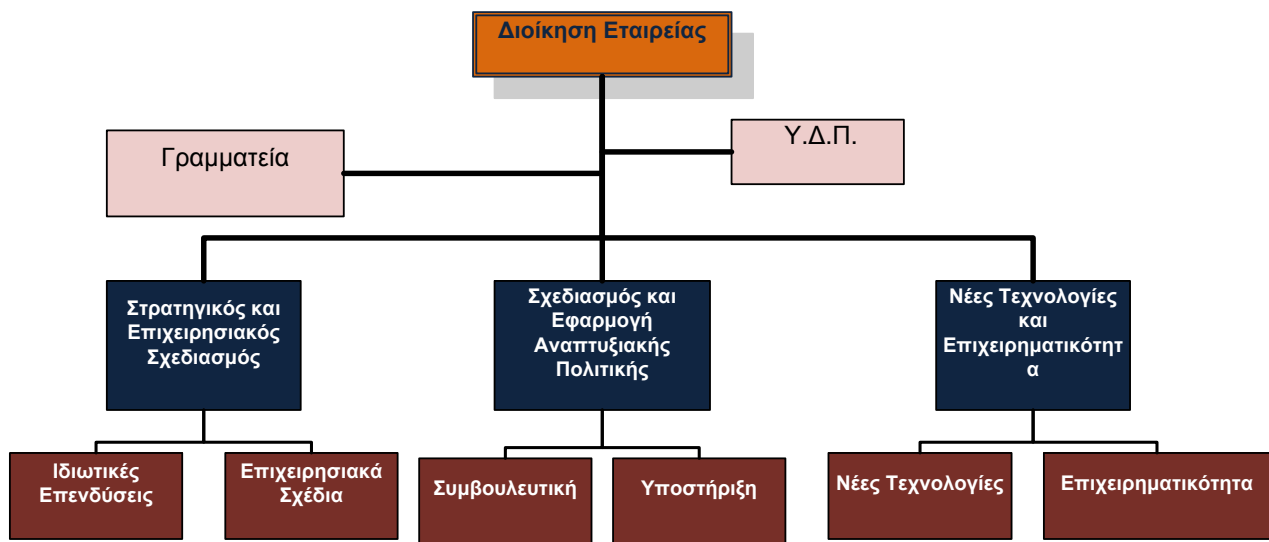

Η Αθηναϊκή Αναπτυξιακή διαθέτει κατάλληλα εκπαιδευμένο προσωπικό, πλήρως καταρτισμένο, με βαθιά θεωρητική γνώση και πολυετή πρακτική εμπειρία στους τομείς των δραστηριοτήτων της. Ο συνολικός αριθμός του προσωπικού της εταιρείας ανέρχεται σε 7 άτομα

Στελέχωση Εταιρείας	
Έτος	Απόφοιτοι ΑΕΙ-ΤΕΙ
2010	6
2009	6
2008	5
2007	6

Η εμπειρία των στελεχών της εταιρείας στους τομείς δραστηριοτήτων της, όπως επίσης στην λειτουργία και στην οργάνωση παραγωγικών και εμπορικών Ελληνικών επιχειρήσεων είναι αξιοσημείωτη.

Οι εξωτερικοί συνεργάτες που απασχολεί η εταιρεία ασχολούνται με εξειδικευμένα επιστημονικά θέματα που άπτονται των τομέων στρατηγικού και επιχειρηματικού σχεδιασμού και διαχείρισης προγραμμάτων.

Τα στελέχη και οι συνεργάτες της εταιρείας «Αθηναϊκή Αναπτυξιακή Α.Ε.» διαθέτουν:

- ▶ Πολύπλευρη Συμβουλευτική Εμπειρία και Τεχνογνωσία
- ▶ Σαφή και ολοκληρωμένη γνώση του τρόπου λειτουργίας και την διαδικασιών της Ελληνικής Δημόσιας Διοίκησης
- ▶ Εμπειριστατωμένη γνώση των εξελίξεων και των λειτουργιών των Οργάνων, Θεσμών, Προγραμμάτων και των εν γένει δραστηριοτήτων της Ευρωπαϊκής Ένωσης
- ▶ Ευρύτατη εμπειρία σε θέματα επιχειρησιακής έρευνας, ερευνών αγοράς, κλαδικών μελετών, χρηματοοικονομικής ανάλυσης επιχειρήσεων, σχεδιασμού αναπτυξιακών προγραμμάτων, εκπόνησης επιχειρηματικών σχεδίων
- ▶ Ακαδημαϊκά προσόντα υψηλού επιπέδου

5. Συνεργασίες

Για την καλύτερη προώθηση των υπηρεσιών της, η Αθηνάϊκή Αναπτυξιακή έχει συνάψει στρατηγικές συμφωνίες τόσο με εταιρείες συμβούλων επιχειρήσεων και πληροφορικής όσο και με κέντρα ερευνών, πανεπιστημιακά ερευνητικά ινστιτούτα, χρηματοπιστωτικούς οργανισμούς και Καθηγητές ελληνικών και ξένων Πανεπιστημίων. Στους κάτωθι πίνακες παρατίθενται οι σημαντικότεροι συνεργάτες της εταιρείας «Αθηνάϊκή Αναπτυξιακή Α.Ε.» από τον επιχειρηματικό και των ευρύτερο κόσμο του δημοσίου τομέα.

Όνομα Φορέα	Τομέας Συνεργασίας
1. Αριστοτέλειο Πανεπιστήμιο Θεσσαλονίκης	Καινοτομία και Περιφερειακή Ανάπτυξη
2. Εθνικό Μετσόβιο Πολυτεχνείο	Επιχειρηματικότητα – Νέες Τεχνολογίες
3. Οικονομικό Πανεπιστήμιο Αθηνών	Κοινωνία της Πληροφορίας
4. ΠΑΝΤΕΙΟ Πανεπιστήμιο	Απασχόληση, Κοινωνικά θέματα
5. Πανεπιστήμιο Αιγαίου	Επιχειρηματικότητα και Περιφερειακή Ανάπτυξη
6. Εθνικό Ίδρυμα Ερευνών	Έρευνα και Ανάπτυξη
7. ΕΚΕΦΕ Δημόκριτος	Έρευνα και Ανάπτυξη
8. Ινστιτούτο Εργασίας ΓΣΕΕ	Κατάρτιση και Απασχόληση
9. Επιμελητήριο Ηρακλείου, Επιμελητήριο Χίου, Ελληνοτουρκικό Επιμελητήριο	Μικρομεσαίες, Επιχειρηματικότητα
10. Ε.Ν.Α Χίου	Κοινωνία της Πληροφορίας, Μικρομεσαίες, Επιχειρηματικότητα
11. Νομαρχία Πειραιά, Δωδεκανήσου, Χίου, Λέσβου	Αστική Ανάπτυξη
12. Ένωση Νομαρχιακών Αυτοδιοικήσεων Ελλάδας (ΕΝΑΕ)	Αναπτυξιακή Πολιτική

Επωνυμία Εταιρείας	Τομέας Συνεργασίας
1. Knowledge A.E.	Πληροφορική
2. GLOBO Technologies A.E.	Πληροφορική
3. HITECH Consultants A.E.	Πληροφορική
4. SPIRIT A.E.	.Πληροφορική
5. METISNET A.E.	Συμβουλευτική
6. ADVENSOL A.E.	Ανακύκλωση
7. REMACO A.E.	Συμβουλευτική
8. PLANET Ernst and Young	Συμβουλευτική
9. Planning S.A.	Συμβουλευτική
10. RUNNER A.E.	Συμβουλευτική
11. RECON A.E.	Συμβουλευτική
12. ERGOPLAN	Συμβουλευτική
13. ΚΥΚΛΟΤΡΟΝ Α.Ε.	Συμβουλευτική
14. FORTIUS O.E.	Συμβουλευτική
15. PROJECT A.E.	Marketing και Επικοινωνίας
16. On Time Concept ΕΠΕ	Marketing και Επικοινωνίας
17. Open Mind S.A.	Διαφήμιση



Αθηναϊκή Αναπτυξιακή Α.Ε.
ΣΥΜΒΟΥΛΟΙ ΔΙΟΙΚΗΣΗΣ & ΑΝΑΠΤΥΞΗΣ

18. GRANT THORTON A.E.	Auditing
------------------------	----------

6. Πελάτες της Εταιρείας «Αθηναϊκή Αναπτυξιακή Α.Ε.»

Η **ΑΘΗΝΑΪΚΗ ΑΝΑΠΤΥΞΙΑΚΗ Α.Ε.** έχει αναπτύξει ένα ισχυρό πελατολόγιο αποτελούμενο από φορείς τόσο του Ιδιωτικού όσο και του Δημόσιου τομέα.

ΥΠΟΥΡΓΕΙΑ

- ΥΠΟΥΡΓΕΙΟ ΟΙΚΟΝΟΜΙΑΣ & ΟΙΚΟΝΟΜΙΚΩΝ
- ΥΠΟΥΡΓΕΙΟ ΑΝΑΠΤΥΞΗΣ
- ΥΠΟΥΡΓΕΙΟ ΕΡΓΑΣΙΑΣ
- ΥΠΟΥΡΓΕΙΟ ΓΕΩΡΓΙΑΣ
- ΥΠΟΥΡΓΕΙΟ ΑΙΓΑΙΟΥ
- ΥΠ.ΕΣ.Δ.Δ.Α.

ΠΕΡΙΦΕΡΕΙΕΣ

- ΠΕΡΙΦΕΡΕΙΕΣ ΑΝΑΤΟΛΙΚΗΣ ΜΑΚΕΔΟΝΙΑΣ & ΘΡΑΚΗΣ, ΝΟΤΙΟΥ ΑΙΓΑΙΟΥ, ΔΥΤΙΚΗΣ ΕΛΛΑΔΑΣ, ΘΕΣΣΑΛΙΑΣ, ΠΕΛΟΠΟΝΗΣΟΥ

ΕΥΡΩΠΑΪΚΗ ΕΠΙΤΡΟΠΗ

- ΓΕΝΙΚΗ ΔΙΕΥΘΥΝΣΗ ΔΙΕΥΡΥΝΣΗΣ
- ΓΕΝΙΚΗ ΔΙΕΥΘΥΝΣΗ ΠΕΡΙΦΕΡΕΙΑΚΗΣ ΠΟΛΙΤΙΚΗΣ

ΤΟΠΙΚΗ ΑΥΤΟΔΙΟΙΚΗΣΗ

- ΔΗΜΟΙ ΑΣΠΡΟΠΥΡΓΟΥ, ΖΕΦΥΡΙΟΥ, ΚΑΜΑΤΕΡΟΥ, ΕΛΕΥΣΙΝΑΣ, ΠΕΤΡΟΥΠΟΛΗΣ
- ΝΟΜΑΡΧΙΑ ΠΕΙΡΑΙΑ, ΧΙΟΥ, ΔΩΔΕΚΑΝΗΣΩΝ, ΛΕΣΒΟΥ

ΟΡΓΑΝΙΣΜΟΙ

- ΕΟΜΜΕΧ
- ΓΣΕΕ/ ΙΝΣΤΙΤΟΥΤΟ ΕΡΓΑΣΙΑΣ/ΠΑΣΕΓΕΣ
- ΕΠΙΜΕΛΗΤΗΡΙΑ – Κ.Ε.Ε.
- Ο.Ε.Τ.Α.

ΙΔΙΩΤΙΚΕΣ ΕΠΙΧΕΙΡΗΣΕΙΣ (Ενδεικτικό Πελατολόγιο)

- ΚΑΒΟΥΡΑΣ ΑΞΤΝΕ
- ΑΡΙΣΤΑΡΧΟΣ ΞΕΝΟΔΟΧΕΙΑΚΗ ΑΕ
- ΞΕΝΟΦΑΝΗΣ ΞΕΝΟΔΟΧΕΙΑΚΗ ΑΕ
- APOLLO CAPITAL ILIA RESORT SA
- KASSARIS SA
- AKROS ΒΙΟΛΟΓΙΚΕΣ ΚΑΛΙΕΡΓΕΙΕΣ
- ΠΑΓΓΑΙΟΝ ΥΔΩΡ ΕΜΦΙΑΛΩΣΗ ΝΕΡΟΥ ΑΕ



- SALIVEROS ΜΕΤΑΠΟΙΗΣΗ ΕΠΙΠΛΩΝ ΑΕ
- ΜΕΤΡΟ ΑΕΒΕ
- ΗΠΕΙΡΟΣ ΑΕΒΕ
- ΑΒ ΒΑΣΙΛΟΠΟΥΛΟΣ
- ΌΜΙΛΟΣ ALTEC
- Μ & Ν ΓΙΑΝΝΟΥΛΗΣ ΑΒΕΤΝΕ
- ΞΕΝΟΔΟΧΕΙΑΚΕΣ ΕΠΙΧΕΙΡΗΣΕΙΣ ΓΡΗΓΟΡΙΑΔΗ

7. Κυριότερα έργα της εταιρείας «Αθηναϊκή Αναπτυξιακή Α.Ε.»

Η Αθηναϊκή Αναπτυξιακή Α.Ε. έχει να επιδείξει αξιόλογη εμπειρία σε έργα του Δημόσιου και Ιδιωτικού Τομέα. Στον πίνακα που ακολουθεί παρουσιάζονται τα κυριότερα έργα που υλοποιεί ή έχει υλοποιήσει στο Δημόσιο και Ιδιωτικό τομέα:

A/A	ΠΕΛΑΤΗΣ	ΣΥΝΤΟΜΗ ΠΕΡΙΓΡΑΦΗ ΕΡΓΟΥ	ΔΙΑΡΚΕΙΑ ΕΚΤΕΛΕΣΗΣ ΕΡΓΟΥ (ΑΡΧΗ – ΛΗΞΗ)	ΠΡΟΫ/ΣΜΟΣ	ΑΠΟΤΕΛΕΣΜΑΤΑ	Ποσοστό συμμετοχής στην υλοποίηση του έργου
1.	ΕΛΛΗΝΙΚΟ ΚΕΝΤΡΟ ΑΡΓΥΡΟΧΡΥΣΟΧΟΪΑΣ	ΔΗΜΙΟΥΡΓΙΑ ΒΑΣΗΣ ΔΕΔΟΜΕΝΩΝ ΤΩΝ ΕΠΙΧΕΙΡΗΣΕΩΝ ΤΟΥ ΚΛΑΔΟΥ ΑΡΓΥΡΟΧΡΥΣΟΧΟΪΑΣ	15/12/2009 - 15/05/2010	€ 30.000	Το έργο περιλαμβάνει τη συλλογή στοιχείων από τα κατά τόπους Επιμελητήρια, Σωματεία και Συλλόγους, τον έλεγχο διπλοεγγραφών και ορθότητας στοιχείων και την καταχώρηση σε βάση δεδομένων.	100
2.	ΔΗΜΟΣ ΠΕΙΡΑΙΑ	ΤΕΧΝΙΚΗ ΥΠΟΣΤΗΡΙΞΗ ΓΙΑ ΤΗΝ ΕΚΠΟΝΗΣΗ, ΑΞΙΟΛΟΓΗΣΗ ΚΑΙ ΕΛΕΓΧΟ ΥΛΟΠΟΙΗΣΗΣ ΤΟΥ ΕΠΙΧΕΙΡΗΣΙΑΚΟΥ ΠΡΟΓΡΑΜΜΑΤΟΣ ΚΑΙ ΑΝΑΔΙΟΡΓΑΝΩΣΗ ΤΗΣ ΕΠΙΧΕΙΡΗΜΑΤΙΚΗΣ ΔΡΑΣΤΗΡΙΟΤΗΤΑΣ	21/4/2009 - 31/01/2010	€ 140.250	Το έργο περιλαμβάνει την εκπόνηση του επιχειρησιακού σχεδίου του Δήμου, την εκτίμηση των εταιρειών και ακινήτων του Δήμου.	100

Α/Α	ΠΕΛΑΤΗΣ	ΣΥΝΤΟΜΗ ΠΕΡΙΓΡΑΦΗ ΕΡΓΟΥ	ΔΙΑΡΚΕΙΑ ΕΚΤΕΛΕΣΗΣ ΕΡΓΟΥ (ΑΡΧΗ – ΛΗΞΗ)	ΠΡΟΫ/ΣΜΟΣ	ΑΠΟΤΕΛΕΣΜΑΤΑ	Ποσοστό συμμετοχής στην υλοποίηση του έργου
3.	ΝΟΜΑΡΧΙΑΚΗ ΑΥΤΟΔΙΟΙΚΗΣΗ ΜΑΓΝΗΣΙΑΣ	ΠΡΟΓΡΑΜΜΑΤΙΣΜΟΣ ΚΑΙ ΟΡΓΑΝΩΣΗ ΕΚΔΗΛΩΣΕΩΝ	04/12/2008 – 10/12/2008	€40.888,40	Διοργάνωση και εκτέλεση 4 ημερίδων παρουσίασης και επί τόπου επίδειξης ενημερωτικού εκπαιδευτικού χαρακτήρα των ηλεκτρονικών υπηρεσιών της Νομαρχίας.	100
4.	ΕΜΠΟΡΙΚΟ ΚΑΙ ΒΙΟΜΗΧΑΝΙΚΟ ΕΠΙΜΕΛΗΤΗΡΙΟ ΠΕΙΡΑΙΩΣ	ΜΕΛΕΤΗ ΚΑΙ ΕΦΑΡΜΟΓΗ ΣΥΣΤΗΜΑΤΟΣ ΔΙΑΧΕΙΡΗΣΗΣ ΠΟΙΟΤΗΤΑΣ ΜΕ ΤΟ ΠΡΟΤΥΠΟ ISO 9001:2000	11/2008 – 12/2008	€10.000	Εφαρμογή Συστήματος διαχείρισης ποιότητας με το Πρότυπο ISO 9001:2000	100
5.	ΕΜΠΟΡΙΚΟ ΚΑΙ ΒΙΟΜΗΧΑΝΙΚΟ ΕΠΙΜΕΛΗΤΗΡΙΟ ΠΕΙΡΑΙΩΣ	ΥΠΗΡΕΣΙΕΣ ΣΥΜΒΟΥΛΟΥ ΓΙΑ ΤΗΝ ΕΠΙΒΕΒΑΙΩΣΗ-ΠΙΣΤΟΠΟΙΗΣΗ ΤΗΣ ΔΙΑΧΕΙΡΙΣΤΙΚΗΣ ΕΠΑΡΚΕΙΑΣ ΤΟΥ Ε.Β.Ε.Π. ΩΣ ΔΙΚΑΙΟΥΧΟΥ ΣΥΝΧΡΗΜΑΤΟΔΟΤΟΥΜΕΝΩΝ ΕΡΓΩΝ ΕΣΠΑ 2007-2013	11/2008 – 02/2009	€15.000	Πιστοποίηση της Διαχειριστικής Επάρκειας του Ε.Β.Ε.Π. ως δικαιούχου συγχρηματοδοτούμενων έργων ΕΣΠΑ 2007-2013	100

Α/Α	ΠΕΛΑΤΗΣ	ΣΥΝΤΟΜΗ ΠΕΡΙΓΡΑΦΗ ΕΡΓΟΥ	ΔΙΑΡΚΕΙΑ ΕΚΤΕΛΕΣΗΣ ΕΡΓΟΥ (ΑΡΧΗ – ΛΗΞΗ)	ΠΡΟΫ/ΣΜΟΣ	ΑΠΟΤΕΛΕΣΜΑΤΑ	Ποσοστό συμμετοχής στην υλοποίηση του έργου
6.	ΟΡΓΑΝΙΣΜΟΣ ΕΠΙΧΕΙΡΗΜΑΤΙΚΗΣ ΚΑΙ ΤΕΧΝΟΛΟΓΙΚΗΣ ΑΝΑΠΤΥΞΗΣ (Ο.Ε.Τ.Α.)	«ΑΝΑΣΚΟΠΗΣΗ ΔΙΕΘΝΟΥΣ ΠΡΑΚΤΙΚΗΣ ΚΑΙ ΑΞΙΟΛΟΓΗΣΗ ΤΕΧΝΟΓΝΩΣΙΑΣ» ΣΤΟ ΠΛΑΙΣΙΟ ΤΗΣ ΔΡΑΣΗΣ 1.1 ΤΟΥ ΣΧΕΔΙΟΥ ΔΡΑΣΗΣ ΤΗΣ ΚΕ.Δ	04/2008 - 09/2008	€34.102,53	Ολοκλήρωση μελέτης με Περιεχόμενα: <ul style="list-style-type: none"> • Καταγραφή εμπειρίας • Μεθοδολογία και Προετοιμασία επισκέψεων εργασίας • Σύνθεση των ευρημάτων και παραγωγή χρήσιμων συμπερασμάτων δράσης για Ο.Ε.Τ.Α. 	100

Α/Α	ΠΕΛΑΤΗΣ	ΣΥΝΤΟΜΗ ΠΕΡΙΓΡΑΦΗ ΕΡΓΟΥ	ΔΙΑΡΚΕΙΑ ΕΚΤΕΛΕΣΗΣ ΕΡΓΟΥ (ΑΡΧΗ – ΛΗΞΗ)	ΠΡΟΫ/ΣΜΟΣ	ΑΠΟΤΕΛΕΣΜΑΤΑ	Ποσοστό συμμετοχής στην υλοποίηση του έργου
7.	ΕΠΑΓΓΛΜΑΤΙΚΟ ΚΑΙ ΒΙΟΤΕΧΝΙΚΟ ΕΠΙΜΕΛΗΤΗΡΙΟ ΡΟΔΟΠΗΣ	«ΑΝΑΛΥΣΗ, ΩΡΙΜΑΝΣΗ & ΣΧΕΔΙΟ ΔΡΑΣΗΣ, ΟΔΗΓΟΙ ΕΠΙΧΕΙΡΗΜΑΤΙΚΗΣ ΔΡΑΣΤΗΡΙΟΤΗΤΑΣ & ΣΕΜΙΝΑΡΙΑ ΥΠΟΣΤΗΡΙΞΗΣ ΒΙΟΤΕΧΝΩΝ & ΕΠΑΓΓΕΛΜΑΤΙΩΝ ΓΙΑ ΤΗΝ ΑΝΑΠΤΥΞΗ ΔΙΑΣΥΝΟΡΙΑΚΗΣ ΕΠΙΧΕΙΡΗΜΑΤΙΚΟΤΗΤΑΣ ΣΤΗ ΡΟΔΟΠΗ» ΣΤΟ ΠΛΑΙΣΙΟ ΤΟΥ ΠΡΟΓΡΑΜΜΑΤΟΣ INTERREG III A/ΡΗΑΡΕ CBC ΕΛΛΑΔΑ-ΒΟΥΛΓΑΡΙΑ	05/2007 – 05/2008	€102.500	Μελέτη αποτύπωσης παρούσας κατάστασης, Μελέτη Διάγνωσης Αναγκών Υποστήριξης τοπικών επιχειρήσεων, Σχέδιο Δράσης διασυνοριακής συνεργασίας, Οδηγός Επαγγελματιών, Οδηγός Παροχής Υπηρεσιών Στήριξης, Οδηγός Επαγγελματιών-Λοιπές υπηρεσίες, Οδηγός Βιοτέχνες-κατασκευές, Οδηγός Βιοτέχνες-Λοιποί, Γενικός Οδηγός, Παραδοτέα εκπαίδευσης.	100

Α/Α	ΠΕΛΑΤΗΣ	ΣΥΝΤΟΜΗ ΠΕΡΙΓΡΑΦΗ ΕΡΓΟΥ	ΔΙΑΡΚΕΙΑ ΕΚΤΕΛΕΣΗΣ ΕΡΓΟΥ (ΑΡΧΗ – ΛΗΞΗ)	ΠΡΟΫ/ΣΜΟΣ	ΑΠΟΤΕΛΕΣΜΑΤΑ	Ποσοστό συμμετοχής στην υλοποίηση του έργου
8.	ΚΕΝΤΡΙΚΗ ΕΝΩΣΗ ΕΠΙΜΕΛΗΤΗΡΙΩΝ	«ΔΙΟΡΓΑΝΩΣΗ ΗΜΕΡΙΔΩΝ» ΣΤΟ ΠΛΑΙΣΙΟ ΤΟΥ ΕΡΓΟΥ «ΣΧΕΔΙΑΣΜΟΣ ΚΑΙ ΣΥΝΤΗΡΗΣΗ ΙΣΤΟΣΕΛΙΔΑΣ» ΠΟΥ ΥΛΟΠΟΙΕΙΤΑΙ ΣΤΑ ΠΛΑΙΣΙΑ ΤΗΣ ΔΡΑΣΗΣ 2.10	05/2007 – 05/2008	€40.000	Διοργάνωση ημερίδων με θεματικές ενότητες: <ul style="list-style-type: none"> • Διεθνές Εμπόριο • Καινοτομία, Διαχείριση της πληροφορίας & Δικτύωση Επιχειρήσεων • Οργάνωση Παραγωγής & Κοστολόγηση προϊόντων/υπηρεσιών • Διαχείριση ανθρωπίνων πόρων • Διαχείριση πληροφοριών • Marketing Προϊόντων και Υπηρεσιών 	100

Α/Α	ΠΕΛΑΤΗΣ	ΣΥΝΤΟΜΗ ΠΕΡΙΓΡΑΦΗ ΕΡΓΟΥ	ΔΙΑΡΚΕΙΑ ΕΚΤΕΛΕΣΗΣ ΕΡΓΟΥ (ΑΡΧΗ – ΛΗΞΗ)	ΠΡΟΫ/ΣΜΟΣ	ΑΠΟΤΕΛΕΣΜΑΤΑ	Ποσοστό συμμετοχής στην υλοποίηση του έργου
9.	ΚΕΝΤΡΙΚΗ ΕΝΩΣΗ ΕΠΙΜΕΛΗΤΗΡΙΩΝ	«ΤΕΧΝΙΚΗ ΥΠΟΣΤΗΡΙΞΗ ΤΟΥ SITE ΚΑΙ ΤΗΣ ΤΡΟΦΟΔΟΤΗΣΗΣ ΤΟΥ ΠΕΡΙΕΧΟΜΕΝΟΥ ΤΗΣ» ΣΤΟ ΠΛΑΙΣΙΑ ΤΟΥ ΕΡΓΟΥ «ΣΧΕΔΙΑΣΜΟΣ ΚΑΙ ΣΥΝΤΗΡΗΣΗ ΙΣΤΟΣΕΛΙΔΑΣ» ΠΟΥ ΥΛΟΠΟΙΕΙΤΑΙ ΣΤΑ ΠΛΑΙΣΙΑ ΤΗΣ ΔΡΑΣΗΣ 2.10	05/2007 – 05/2008	€10.000	Τεχνική υποστήριξη και τροφοδότηση περιεχομένου του site της Κ.Ε.Ε.	100

Α/Α	ΠΕΛΑΤΗΣ	ΣΥΝΤΟΜΗ ΠΕΡΙΓΡΑΦΗ ΕΡΓΟΥ	ΔΙΑΡΚΕΙΑ ΕΚΤΕΛΕΣΗΣ ΕΡΓΟΥ (ΑΡΧΗ – ΛΗΞΗ)	ΠΡΟΫ/ΣΜΟΣ	ΑΠΟΤΕΛΕΣΜΑΤΑ	Ποσοστό συμμετοχής στην υλοποίηση του έργου
10.	ΑΣΤΙΚΟ ΚΤΕΛ ΚΑΤΕΡΙΝΗΣ	<p>«ΤΕΧΝΙΚΟΣ ΣΧΕΔΙΑΣΜΟΣ, ΑΝΑΛΥΣΗ ΚΑΙ ΑΠΟΤΥΠΩΣΗ ΠΡΟΔΙΑΓΡΑΦΩΝ» ΣΤΟ ΠΛΑΙΣΙΟ ΤΟΥ ΜΕΤΡΟΥ 2.8 ΤΟΥ Ε.Π. ΤΗΣ ΚΟΙΝΩΝΙΑΣ ΤΗΣ ΠΛΗΡΟΦΟΡΙΑΣ</p>	07/2006 – 08/2007	€35.700,00	<p>Παροχή τεχνογνωσίας για την ενημέρωση και ευαισθητοποίηση των πολιτών των αστικών και υποαστικών περιοχών για τη χρήση του συστήματος τηλεματικής. Το πακέτο εργασίας περιλαμβάνει:</p> <ul style="list-style-type: none"> • Προετοιμασία για την έκδοση «εγχειριδίων χρήσης πολιτών» των νέων ηλεκτρονικών συστημάτων και συστημάτων έκδοσης εισητηρίων. • Προετοιμασία για καταχωρήσεις, διαφημίσεις και εκπομπές σε ΜΜΕ. • Παροχή υπηρεσιών για τη διεξαγωγή δυο Ημερίδων /εκδηλώσεων 	100

Α/Α	ΠΕΛΑΤΗΣ	ΣΥΝΤΟΜΗ ΠΕΡΙΓΡΑΦΗ ΕΡΓΟΥ	ΔΙΑΡΚΕΙΑ ΕΚΤΕΛΕΣΗΣ ΕΡΓΟΥ (ΑΡΧΗ – ΛΗΞΗ)	ΠΡΟΫ/ΣΜΟΣ	ΑΠΟΤΕΛΕΣΜΑΤΑ	Ποσοστό συμμετοχής στην υλοποίηση του έργου
11.	ΥΠΗΡΕΣΙΑ ΔΙΑΧΕΙΡΗΣΗΣ ΤΟΥ ΕΠΙΧΕΙΡΗΣΙΑΚΟΥ ΠΡΟΓΡΑΜΜΑΤΟΣ ΑΝΑΤΟΛΙΚΗΣ ΜΑΚΕΔΟΝΙΑΣ ΚΑΙ ΘΡΑΚΗΣ	ΜΕΤΑΦΟΡΑ ΤΕΧΝΟΓΝΩΣΙΑΣ ΚΑΙ ΕΜΠΟΡΙΚΩΝ ΠΛΑΝΩΝ ΤΟΥ ΑΓΡΟΤΙΚΟΥ ΠΡΟΪΟΝΤΟΣ ΑΠΟ ΑΛΛΕΣ ΕΥΡΩΠΑΪΚΕΣ ΑΓΡΟΤΙΚΕΣ ΠΕΡΙΟΧΕΣ ΣΤΗΝ ΠΕΡΙΦΕΡΕΙΑ ΑΝΑΤΟΛΙΚΗΣ ΜΑΚΕΔΟΝΙΑΣ ΚΑΙ ΘΡΑΚΗΣ	05/2006 – 09/2006	€75.000	<p>Πρόκειται για την εφαρμογή μιας πολύ χρήσιμης πρακτικής αντιμετώπισης προβλημάτων που προτείνεται από την Ευρωπαϊκή Ένωση και η οποία είναι μεταφορά εμπειριών και τεχνογνωσίας από μια περιοχή της Ε.Ε σε άλλη. Συγκεκριμένα η μελέτη περιελάμβανε:</p> <ul style="list-style-type: none"> • Ανάπτυξη Μεθοδολογίας • Περιγραφή και ανάλυση των επιλεγμένων Ευρωπαϊκών περιοχών • Αντιμετώπιση των προβλημάτων που παρουσιάστηκαν στις επιλεγμένες περιοχές • Προσαρμογή των παραδειγμάτων των προηγούμενων περιοχών στην πραγματικότητα της Περιφέρειας Ανατολικής Μελεδονίας – Θράκης • Προυσίαση του νέου τύπου αγροτικής Παραγωγής και Τεχνολογιών 	100

Α/Α	ΠΕΛΑΤΗΣ	ΣΥΝΤΟΜΗ ΠΕΡΙΓΡΑΦΗ ΕΡΓΟΥ	ΔΙΑΡΚΕΙΑ ΕΚΤΕΛΕΣΗΣ ΕΡΓΟΥ (ΑΡΧΗ – ΛΗΞΗ)	ΠΡΟΫ/ΣΜΟΣ	ΑΠΟΤΕΛΕΣΜΑΤΑ	Ποσοστό συμμετοχής στην υλοποίηση του έργου
12.	ΤΟΠΙΚΗ ΕΝΩΣΗ ΔΗΜΩΝ ΚΑΙ ΚΟΙΝΟΤΗΤΩΝ (Τ.Ε.Δ.Κ.) ΝΟΜΟΥ ΚΥΚΛΑΔΩΝ	ΑΝΑΠΤΥΞΗ ΕΥΡΥΖΩΝΙΚΟΥ ΔΙΚΤΥΟΥ ΤΟΠΙΚΗΣ ΠΡΟΣΒΑΣΗΣ ΕΥΡΥΖΩΝΙΚΟΥ ΔΙΚΤΥΟΥ ΤΟΠΙΚΗΣ ΠΡΟΣΒΑΣΗΣ ΣΤΗΝ Τ.Ε.Δ.Κ. ΝΟΜΟΥ ΚΥΚΛΑΔΩΝ	03/2006 – 06/2006	€14.831	<p>Πρόκειται για την παροχή υπηρεσιών Συμβούλου Τεχνικής Υποστήριξης για την έγκαιρη και ορθή εκτέλεση του ενταγμένου έργου στο Ε.Π. ΚΤΠ με τίτλο «Ανάπτυξη Ευρυζωνικού Δικτύου Τοπικής Πρόσβασης στην Τ.Ε.Δ.Κ. Νομού Κυκλάδων. Οι συμβατικές υποχρεώσεις περιλαμβάνουν</p> <ul style="list-style-type: none"> • την σύνταξη αναλυτικής μελέτης τοπολογίας και αρχιτεκτονικής των ευρυζωνικών δικτύων τοπικής πρόσβασης, • την σύνταξη και προσαρμογή τευχών διακήρυξης του κυρίως έργου • την υποστήριξη του τελικού δικαιούχου 	100

A/A	ΠΕΛΑΤΗΣ	ΣΥΝΤΟΜΗ ΠΕΡΙΓΡΑΦΗ ΕΡΓΟΥ	ΔΙΑΡΚΕΙΑ ΕΚΤΕΛΕΣΗΣ ΕΡΓΟΥ (ΑΡΧΗ – ΛΗΞΗ)	ΠΡΟΫ/ΣΜΟΣ	ΑΠΟΤΕΛΕΣΜΑΤΑ	Ποσοστό συμμετοχής στην υλοποίηση του έργου
13.	ΠΕΡΙΦΕΡΕΙΑ ΔΥΤΙΚΗΣ ΕΛΛΑΔΑΣ	REMOMED	2005 – 2006	€ 50.000		100
14.	ΠΕΡΙΦΕΡΕΙΑ ΑΝΑΤΟΛΙΚΗΣ ΜΑΚΕΔΟΝΙΑΣ - ΘΡΑΚΗΣ	ΥΠΗΡΕΣΙΕΣ ΠΑΡΟΧΩΝ ΤΕΧΝΟΛΟΓΙΑΣ ΚΑΙ ΚΑΙΝΟΤΟΜΙΑΣ ΓΙΑ ΤΟ ΠΡΟΓΡΑΜΜΑ «ΤΕΧΝΟΓΕΝΕΣΙΣ» ΣΤΗΝ ΠΕΡΙΦΕΡΕΙΑ ΑΝΑΤΟΛΙΚΗΣ ΜΑΚΕΔΟΝΙΑΣ - ΘΡΑΚΗΣ	2005	€ 70.000	<p>Πρόκειται για τον σχεδιασμό και την εφαρμογή «κλινικών» σε Τεχνολογικές και Μη Τεχνολογικές ιδέες στην φάση υλοποίησης της Δράσης 2 του Προγράμματος «ΤΕΧΝΟΓΕΝΕΣΙΣ». Συγκεκριμένα, αφορά στην παροχή υπηρεσιών για:</p> <ul style="list-style-type: none"> ○ Διάγνωση και επιλογή προβλήματος για την εφαρμογή κάθε «Κλινικής» Ιδεών ○ Εφαρμογή εξατομικευμένων σχεδίων δράσης «Κλινικών» των Ιδεών ○ Αποτίμηση της εφαρμογής των «Κλινικών» των Ιδεών. 	30

Α/Α	ΠΕΛΑΤΗΣ	ΣΥΝΤΟΜΗ ΠΕΡΙΓΡΑΦΗ ΕΡΓΟΥ	ΔΙΑΡΚΕΙΑ ΕΚΤΕΛΕΣΗΣ ΕΡΓΟΥ (ΑΡΧΗ – ΛΗΞΗ)	ΠΡΟΫ/ΣΜΟΣ	ΑΠΟΤΕΛΕΣΜΑΤΑ	Ποσοστό συμμετοχής στην υλοποίηση του έργου
15.	ΠΕΡΙΦΕΡΕΙΑ ΔΥΤΙΚΗΣ ΕΛΛΑΔΑΣ	ΜΕΛΕΤΗ ΚΑΙΝΟΤΟΜΙΑΣ ΣΤΗΝ ΠΕΡΙΦΕΡΕΙΑ ΔΥΤΙΚΗΣ ΕΛΛΑΔΑΣ	2005	€ 58.823	Σκοπός της μελέτης είναι η διάγνωση του παραπάνω συστήματος στην Περιφέρεια Δυτικής Ελλάδας, η αποτύπωση των ιδιαίτερων χαρακτηριστικών του, η ανάλυση δυνατών και αδύνατων σημείων και η εκπόνηση ενός Σχεδίου δράσης που θα αναδείξει την ταυτότητα της Περιφέρειας ως Πόλο Καινοτομίας σε διεθνές επίπεδο.	100

Α/Α	ΠΕΛΑΤΗΣ	ΣΥΝΤΟΜΗ ΠΕΡΙΓΡΑΦΗ ΕΡΓΟΥ	ΔΙΑΡΚΕΙΑ ΕΚΤΕΛΕΣΗΣ ΕΡΓΟΥ (ΑΡΧΗ – ΛΗΞΗ)	ΠΡΟΫ/ΣΜΟΣ	ΑΠΟΤΕΛΕΣΜΑΤΑ	Ποσοστό συμμετοχής στην υλοποίηση του έργου
16.	ΔΗΜΟΣ ΚΙΛΚΙΣ	ΤΕΧΝΙΚΟΣ ΣΥΜΒΟΥΛΟΣ ΥΠΟΣΤΗΡΙΞΗΣ ΕΠΙΧΕΙΡΗΣΙΑΚΟΥ ΣΧΕΔΙΟΥ ΟΛΟΚΛΗΡΩΜΕΝΗΣ ΑΣΤΙΚΗΣ ΑΝΑΠΤΥΞΗΣ ΔΗΜΟΥ ΚΙΛΚΙΣ	2005-2006	€ 47.500	<p>Παροχή υποστηρικτικών υπηρεσιών προς τους Τελικούς Δικαιούχους των Πράξεων του Σχεδίου, ώστε να διασφαλιστεί η έγκαιρη, απρόσκοπτη και επιτυχής υλοποίηση των Πράξεων και η ολοκλήρωσή τους με τον αποτελεσματικότερο και αποδοτικότερο τρόπο. Αντικείμενο του Τεχνικού Σύμβουλου Υποστήριξης είναι η καθοδήγηση και η διοικητική, τεχνική και διαχειριστική υποστήριξη των Τελικών Δικαιούχων αναφορικά με την τήρηση των υποχρεώσεών τους και τη σύμφωνα με τους όρους του Προγράμματος Χρηματοδότησης υλοποίηση των Πράξεων.</p>	100

Α/Α	ΠΕΛΑΤΗΣ	ΣΥΝΤΟΜΗ ΠΕΡΙΓΡΑΦΗ ΕΡΓΟΥ	ΔΙΑΡΚΕΙΑ ΕΚΤΕΛΕΣΗΣ ΕΡΓΟΥ (ΑΡΧΗ – ΛΗΞΗ)	ΠΡΟΫ/ΣΜΟΣ	ΑΠΟΤΕΛΕΣΜΑΤΑ	Ποσοστό συμμετοχής στην υλοποίηση του έργου
17.	ΠΕΡΙΦΕΡΕΙΑ ΔΥΤΙΚΗΣ ΕΛΛΑΔΟΣ	INNOREF – S.W.O.T ANALYSIS	03/2005 – 06/2005	€ 17.582	Επικαιροποιημένη ανάλυση των α) δυνατοτήτων (strengths), β) αδυναμιών (weaknesses), γ) ευκαιριών (opportunities) και δ) απειλών (threats) της Περιφέρειας Δυτικής Ελλάδας (SWOT Analysis) στα πλαίσια του έργου «INNOREF» το οποίο χρηματοδοτείται από το Ευρωπαϊκό Πρόγραμμα INTERREG III C East.	100

Α/Α	ΠΕΛΑΤΗΣ	ΣΥΝΤΟΜΗ ΠΕΡΙΓΡΑΦΗ ΕΡΓΟΥ	ΔΙΑΡΚΕΙΑ ΕΚΤΕΛΕΣΗΣ ΕΡΓΟΥ (ΑΡΧΗ – ΛΗΞΗ)	ΠΡΟΫ/ΣΜΟΣ	ΑΠΟΤΕΛΕΣΜΑΤΑ	Ποσοστό συμμετοχής στην υλοποίηση του έργου
18.	ΚΕΔΥ-ΟΕΤΑ	ΜΕΤΡΟ 2.10: ΔΙΟΡΓΑΝΩΣΗ ΗΜΕΡΙΔΩΝ ΕΠΙΧΕΙΡΗΜΑΤΙΚΟΤΗΤΑΣ ΓΙΑ ΣΤΕΛΕΧΗ ΚΕΤΑ	2005 –	€ 35.000	Θα οργανώσει δώδεκα ημερίδες, στις οποίες θα μετέχουν στελέχη από κάθε Κ.Ε.Τ.Α. και στελέχη άλλων περιφερειακών δομών στήριξης της επιχειρηματικότητας. Οι επιμέρους θεματικές ενότητες, στις οποίες θα εστιάσουν με οι Ημερίδες είναι οι εξής: Εξαγωγές, Διεθνές Εμπόριο – Δασμοί και διασυνοριακή συνεργασία, Clustering, Κοστολόγηση προϊόντων / υπηρεσιών και Κέντρα Κέρδους, Διαχείριση ανθρωπίνων πόρων, Διαχείριση πληροφορίας, Marketing προϊόντων & Marketing υπηρεσιών, Οργάνωση παραγωγής και λειτουργίας, Διαχείριση αποθεμάτων, Διαχείριση διαθεσίμων, Ιδιωτικές τοποθετήσεις, Συγκριτική Αξιολόγηση.	100

Α/Α	ΠΕΛΑΤΗΣ	ΣΥΝΤΟΜΗ ΠΕΡΙΓΡΑΦΗ ΕΡΓΟΥ	ΔΙΑΡΚΕΙΑ ΕΚΤΕΛΕΣΗΣ ΕΡΓΟΥ (ΑΡΧΗ – ΛΗΞΗ)	ΠΡΟΫ/ΣΜΟΣ	ΑΠΟΤΕΛΕΣΜΑΤΑ	Ποσοστό συμμετοχής στην υλοποίηση του έργου
19.	ΚΕΔΥ-ΟΕΤΑ	ΜΕΘΟΔΟΛΟΓΙΑ – ΟΔΗΓΟΣ ΣΥΓΚΡΙΤΙΚΗΣ ΑΞΙΟΛΟΓΗΣΗΣ - (BENCHMARKING)	21/02/2005-21/06/2005	€ 40.190	Κατάρτιση μεθοδολογίας & οδηγού για τον έλεγχο ανταγωνιστικότητας των ΜΜΕ με τη χρήση δεικτών (Benchmarking) που αφορά στην αναζήτηση καλύτερων πρακτικών με στόχο την επίτευξη ανώτερης απόδοσης στις επιχειρήσεις & στους οργανισμούς και βελτίωση της επιχειρηματικής τους λειτουργίας	100
20.	ΔΗΜΟΣ ΚΑΜΑΤΕΡΟΥ	ΕΡΓΟ ΣΥΜΒΟΥΛΟΥ ΤΕΧΝΙΚΗΣ ΥΠΟΣΤΗΡΙΞΗΣ	2004-	€ 70.216	Παροχή υπηρεσιών συμβούλου διαχείρισης των έργων που θα υλοποιηθούν στο πλαίσιο του ΠΕΠ Αττικής για το Γ' ΚΠΣ μέτρο 3.1. και 4.2. «Ολοκληρωμένες Παρεμβάσεις Αστικής Ανάπτυξης σε Τοπικές Ζώνες Μικρής Κλίμακας»	100

Α/Α	ΠΕΛΑΤΗΣ	ΣΥΝΤΟΜΗ ΠΕΡΙΓΡΑΦΗ ΕΡΓΟΥ	ΔΙΑΡΚΕΙΑ ΕΚΤΕΛΕΣΗΣ ΕΡΓΟΥ (ΑΡΧΗ – ΛΗΞΗ)	ΠΡΟΫ/ΣΜΟΣ	ΑΠΟΤΕΛΕΣΜΑΤΑ	Ποσοστό συμμετοχής στην υλοποίηση του έργου
21.	ΝΟΜΑΡΧΙΑ ΠΕΙΡΑΙΑ	ΖΩΝΗ ΚΑΙΝΟΤΟΜΙΑΣ, ΕΠΙΧΕΙΡΗΜΑΤΙΚΟΤΗΤΑΣ ΚΑΙ ΠΟΛΙΤΙΣΜΟΥ ΣΤΟ ΛΙΜΑΝΙ ΤΟΥ ΠΕΙΡΑΙΑ: ΕΠΙΧΕΙΡΗΜΑΤΙΚΟ ΣΧΕΔΙΟ	12/2004 – 02/2005	€ 45,000	Εκπόνηση μελέτης για τη δημιουργία μιας προηγμένης και διεθνώς πρωτότυπης ζώνης καινοτομίας για την επιχειρηματικότητα, την έρευνα, την εκπαίδευση, την κατάρτιση και τον πολιτισμό. Βασική ιδέα των παρεμβάσεων είναι η συγκέντρωση σε ένα στενό οικιστικό συγκρότημα μιας πληθώρας δραστηριοτήτων με έντονες αναφορές στην ιστορική, πολιτιστική φυσιογνωμία της περιοχής αλλά και αναφορές στο μέλλον. Εκπόνηση επιχειρηματικού σχεδίου.	100

Α/Α	ΠΕΛΑΤΗΣ	ΣΥΝΤΟΜΗ ΠΕΡΙΓΡΑΦΗ ΕΡΓΟΥ	ΔΙΑΡΚΕΙΑ ΕΚΤΕΛΕΣΗΣ ΕΡΓΟΥ (ΑΡΧΗ – ΛΗΞΗ)	ΠΡΟΫ/ΣΜΟΣ	ΑΠΟΤΕΛΕΣΜΑΤΑ	Ποσοστό συμμετοχής στην υλοποίηση του έργου
22.	ΥΠΗΡΕΣΙΑΣ ΕΡΕΥΝΑΣ ΚΑΙ ΠΕΙΡΑΜΑΤΙΚΗΣ ΑΝΑΠΤΥΞΗΣ ΣΤΗ ΜΗΧΑΝΙΚΗ ΚΑΙ ΤΕΧΝΟΛΟΓΙΑ	ΕΚΠΟΝΗΣΗ ΕΠΙΧΕΙΡΗΜΑΤΙΚΟΥ ΣΧΕΔΙΟΥ ΚΑΙ ΚΑΘΟΡΙΣΜΟΣ ΕΜΠΕΙΡΟΓΝΩΜΟΝΩΝ ΚΑΙ ΤΕΧΝΟΓΝΩΣΙΑΣ ΣΤΑ ΠΛΑΙΣΙΑ ΤΟΥ ΠΡΟΓΡΑΜΜΑΤΟΣ «ΠΡΑΞΕ	12/2004 – 02/2005	€ 10.620	Το παρόν επιχειρηματικό σχέδιο εξετάζει την κατάσταση που επικρατεί στην ελληνική αγορά, με βάση έρευνα που διεξήχθη με στελέχη του κλάδου περιβαλλοντικής διαχείρισης, και δευτερευόντως στη διεθνή αγορά σε θέματα διαχείρισης στερεών και υγρών αποβλήτων. Επίσης περιγράφει τη διαδικασία σχεδιασμού και λειτουργίας του τεχνοβλαστού ROW παρουσιάζοντας την οικονομική σκοπιμότητα μίας τέτοιας επένδυσης.	100
23.	ΝΟΜΑΡΧΙΑ ΠΕΙΡΑΙΑ	ΕΠΙΧΕΙΡΗΜΑΤΙΚΌ ΣΧΈΔΙΟ ΝΟΜΑΡΧΊΑΣ ΠΕΙΡΑΪΑ	08/2004 - 11/2004	€ 44.600	Παροχή υπηρεσιών συμβούλου διαχείρισης για δράσεις ανάπτυξης της Νομαρχίας Πειραιώς & Νήσων σε τομείς όπως: περιβάλλον, πολιτισμός, εκπαίδευση, μεταφορές, απασχόληση-ανεργία κ.α.	100

Α/Α	ΠΕΛΑΤΗΣ	ΣΥΝΤΟΜΗ ΠΕΡΙΓΡΑΦΗ ΕΡΓΟΥ	ΔΙΑΡΚΕΙΑ ΕΚΤΕΛΕΣΗΣ ΕΡΓΟΥ (ΑΡΧΗ – ΛΗΞΗ)	ΠΡΟΫ/ΣΜΟΣ	ΑΠΟΤΕΛΕΣΜΑΤΑ	Ποσοστό συμμετοχής στην υλοποίηση του έργου
24.	ΥΠ.ΕΣ.Δ.Δ.Α.	ΟΛΟΚΛΗΡΩΜΕΝΕΣ ΠΑΡΕΜΒΑΣΕΙΣ ΥΠΕΡ ΤΩΝ ΓΥΝΑΙΚΩΝ	30/1/2004-31/12/2004	€ 3,160,000 (ΑΘΗΝΑΪΚΗ: € 50,000)	Δράσεις ευαισθητοποίησης – ενημέρωσης των εργοδοτών της τοπικής κοινότητας και ευρύτερης κοινωνίας, σε σχέση με την αποδοχή και υποδοχή των γυναικών που θα επωφεληθούν των υπηρεσιών της ολοκληρωμένης παρέμβασης / Συμβουλευτική γυναικών	100

Α/Α	ΠΕΛΑΤΗΣ	ΣΥΝΤΟΜΗ ΠΕΡΙΓΡΑΦΗ ΕΡΓΟΥ	ΔΙΑΡΚΕΙΑ ΕΚΤΕΛΕΣΗΣ ΕΡΓΟΥ (ΑΡΧΗ – ΛΗΞΗ)	ΠΡΟΫ/ΣΜΟΣ	ΑΠΟΤΕΛΕΣΜΑΤΑ	Ποσοστό συμμετοχής στην υλοποίηση του έργου
25.	ΕΘΕΛ	ΣΥΝΤΑΞΗ ΕΦΑΡΜΟΓΗΣ ΥΠΗΡΕΣΙΑΚΟΥ ΟΡΓΑΝΙΣΜΟΥ ΚΑΙ ΚΑΘΗΚΟΝΤΟΛΟΓΙΟΥ	1/1/2004-31/02/2004	€ 45,000	Η μελέτη αποσκοπεί στη βελτίωση του οργανωτικό-λειτουργικού μοντέλου της Ε.ΘΕ.Λ, με σκοπό τη δημιουργία ενός ευέλικτου και δυναμικού σχήματος που θα επιτρέπει την υλοποίηση του στρατηγικού και επιχειρησιακού της σχεδίου. Με βάση τα υπάρχοντα προβλήματα και δυσλειτουργίες που παρουσιάζει το ισχύον οργανόγραμμα θα αναπτυχθεί μια νέα προτεινόμενη δομή που θα καλύπτει με μεγαλύτερη πληρότητα τις ανάγκες του οργανισμού και θα βοηθά στην πραγματοποίηση των στόχων και του οράματος του.	100

Α/Α	ΠΕΛΑΤΗΣ	ΣΥΝΤΟΜΗ ΠΕΡΙΓΡΑΦΗ ΕΡΓΟΥ	ΔΙΑΡΚΕΙΑ ΕΚΤΕΛΕΣΗΣ ΕΡΓΟΥ (ΑΡΧΗ – ΛΗΞΗ)	ΠΡΟΫ/ΣΜΟΣ	ΑΠΟΤΕΛΕΣΜΑΤΑ	Ποσοστό συμμετοχής στην υλοποίηση του έργου
26.	ΕΥΡΩΠΑΪΚΗ ΕΠΙΤΡΟΠΗ Γ.Δ. ΔΙΕΥΡΥΝΣΗΣ	SEMES, South Eastern Mediterranean Employment & Social Events (Δράσεις για την Κοινωνία και την Απασχόληση στην Νοτιοανατολική Μεσόγειο)	05/2003- 05/2005	€ 1,250,000 (ΑΘΗΝΑΪΚΗ: € 250,000)	Το έργο SEMES με διετή διάρκεια υλοποίησης, αποτελεί ένα από τὰ πιλοτικά έργα που συγχρηματοδοτεί η Ευρωπαϊκή Επιτροπή, στο πλαίσιο του προγράμματος της, για την προετοιμασία της κοινωνίας στις περιφέρειές που συνορεύουν με τα νέα κράτη μέλη. Οι δράσεις του έργου αφορούν στην προετοιμασία των πολιτών, με έμφαση στην απασχόληση. Οι Ελληνικές Περιφέρειες που συμμετέχουν στο έργο είναι της Κρήτης, του Νοτίου Αιγαίου και του Βορείου Αιγαίου. Στόχος του έργου είναι η ενίσχυση της ανταγωνιστικότητας των περιφερειών αυτών σε επίπεδο εργαζομένων και οικονομικών κλάδων ώστε να αντιμετωπιστούν οι κοινωνικές και οικονομικές αλλαγές που θα προκληθούν από τη διαδικασία της διεύρυνσης της Ε.Ε.	20

Α/Α	ΠΕΛΑΤΗΣ	ΣΥΝΤΟΜΗ ΠΕΡΙΓΡΑΦΗ ΕΡΓΟΥ	ΔΙΑΡΚΕΙΑ ΕΚΤΕΛΕΣΗΣ ΕΡΓΟΥ (ΑΡΧΗ – ΛΗΞΗ)	ΠΡΟΫ/ΣΜΟΣ	ΑΠΟΤΕΛΕΣΜΑΤΑ	Ποσοστό συμμετοχής στην υλοποίηση του έργου
27.	ΠΕΡΙΦΕΡΕΙΑ ΘΕΣΣΑΛΙΑΣ	ΣΧΕΔΙΟ ΤΟΥΡΙΣΤΙΚΗΣ ΠΡΟΒΟΛΗΣ ΠΕΡΙΦΕΡΕΙΑΣ ΘΕΣΣΑΛΙΑΣ	02/04/2003-30/09/2003	€ 35.000	Στόχος της ΕΥΔΕΠ Θεσσαλίας μέσω της μελέτης αυτής είναι να επιτύχει την κατάστρωση επιχειρησιακού σχεδιασμού marketing, βασισμένου σε όλα τα υφιστάμενα στοιχεία ώστε να διατυπώσει μεσοπρόθεσμη στρατηγική τουριστικής προβολής, να επιλέξει στρατηγικές αγορές ανάλογες με τους στόχους που επιδιώκονται και μάλιστα και ανά διακεκριμένο τουριστικό προϊόν. Η μελέτη θα έχει στόχο τον καθορισμό των κατηγοριών τουριστικής προβολής.	100

Α/Α	ΠΕΛΑΤΗΣ	ΣΥΝΤΟΜΗ ΠΕΡΙΓΡΑΦΗ ΕΡΓΟΥ	ΔΙΑΡΚΕΙΑ ΕΚΤΕΛΕΣΗΣ ΕΡΓΟΥ (ΑΡΧΗ – ΛΗΞΗ)	ΠΡΟΫ/ΣΜΟΣ	ΑΠΟΤΕΛΕΣΜΑΤΑ	Ποσοστό συμμετοχής στην υλοποίηση του έργου
28.	ΠΕΡΙΦΕΡΕΙΑ ΠΕΛΟΠΟΝΝΗΣΟΥ	ΕΚΠΟΝΗΣΗ ΕΠΙΧΕΙΡΗΣΙΑΚΟΥ ΣΧΕΔΙΟΥ ΠΕΡΙΟΧΗΣ ΕΦΑΡΜΟΓΗΣ ΟΛΟ-ΚΛΗΡΩΜΕΝΩΝ ΠΑΡΕΜΒΑΣΕΩΝ ΑΝΑΠΤΥΞΗΣ ΤΟΥ ΑΓΡΟΤΙΚΟΥ ΧΩΡΟΥ (Ο.Π.Α.Α.Χ.) ΝΕΔΑΣ	08/01/2003-28/02/2003	€ 75,000	<p>Το Επιχειρησιακό Σχέδιο της Περιοχής ΝΕΔΑ έχει σαν στόχο την επίτευξη μιας ολοκληρωμένης και αειφόρου ανάπτυξης της περιοχής με παράλληλη αξιοποίηση της αμφίδρομης σχέσης μεταξύ της δυναμικής ανάπτυξης του αγροτικού τομέα και της ολοκληρωμένης ανάπτυξης της υπαίθρου. Αντικείμενο της μελέτης η παρουσίαση αναπτυξιακών παρεμβάσεων με παράλληλη εξειδίκευση στο πλαίσιο του ΠΕΠ με έμφαση σε αγροτικές υποδομές, διαχείριση και προστασία δασικών οικοσυστημάτων, βελτίωση επαρχιακού δικτύου, ενίσχυση ανθρώπινου δυναμικού, στήριξη της επιχειρηματικότητας, συγκρότηση ορεινών κέντρων και μεταποίηση-εμπορία γεωργικών προϊόντων</p>	100

Α/Α	ΠΕΛΑΤΗΣ	ΣΥΝΤΟΜΗ ΠΕΡΙΓΡΑΦΗ ΕΡΓΟΥ	ΔΙΑΡΚΕΙΑ ΕΚΤΕΛΕΣΗΣ ΕΡΓΟΥ (ΑΡΧΗ – ΛΗΞΗ)	ΠΡΟΫ/ΣΜΟΣ	ΑΠΟΤΕΛΕΣΜΑΤΑ	Ποσοστό συμμετοχής στην υλοποίηση του έργου
29.	ΠΕΡΙΦΕΡΕΙΑ ΝΟΤΙΟΥ ΑΙΓΑΙΟΥ	ΕΡΓΟ ΣΥΜΒΟΥΛΟΥ ΤΕΧΝΙΚΗΣ ΥΠΟΣΤΗΡΙΞΗΣ	05/11/2002-31/12/2003	€ 60.000	<p>Παροχή τεχνικής υποστήριξης με τη μορφή Οργάνωσης της παρακολούθησης και διαμόρφωσης ενός κατάλληλου συστήματος Διαχείρισης, Προγραμματισμού και παρακολούθησης της υλοποίησης των δράσεων που εντάσσονται στο ΠΕΠ, Ελέγχου και αποτίμησης της εξέλιξης του φυσικού και οικονομικού αντικειμένου του ΠΕΠ, Παροχή συνοδευτικών μέτρων και ενεργειών υποστήριξης, Οργάνωση και παρακολούθηση της υλοποίησης των έργων που χρηματοδοτούνται από το ΠΕΠ , Παροχή υπηρεσιών προς τον Πρόεδρο και τη Γραμματεία της Επιτροπής Παρακολούθησης του ΠΕΠ</p>	100

Α/Α	ΠΕΛΑΤΗΣ	ΣΥΝΤΟΜΗ ΠΕΡΙΓΡΑΦΗ ΕΡΓΟΥ	ΔΙΑΡΚΕΙΑ ΕΚΤΕΛΕΣΗΣ ΕΡΓΟΥ (ΑΡΧΗ – ΛΗΞΗ)	ΠΡΟΫ/ΣΜΟΣ	ΑΠΟΤΕΛΕΣΜΑΤΑ	Ποσοστό συμμετοχής στην υλοποίηση του έργου
30.	ΠΕΡΙΦΕΡΕΙΑ ΔΥΤΙΚΗΣ ΕΛΛΑΔΑΣ, INNACT-RWG	ΚΑΙΝΟΤΟΜΕΣ ΕΝΕΡΓΕΙΕΣ ΜΕ ΣΤΟΧΟ ΤΗΝ ΕΝΙΣΧΥΣΗ ΤΗΣ ΑΝΤΑΓΩΝΙΣΤΙΚΟΤΗΤΑΣ «Ανάπτυξη του ηλεκτρονικού επιχειρείν»	01/11/2002-31/12/2003	€ 432.675 (ΑΘΗΝΑΪΚΗ: € 41,000)	Το συγκεκριμένο έργο στοχεύει στην δημιουργία κρίσιμης μάζας ΜΜΕ που θα πραγματοποιούν Ηλεκτρονικές Πωλήσεις είτε απ' ευθείας στους τελικούς καταναλωτές (B2C) είτε μεταξύ επιχειρήσεων (B2B), στα πλαίσια βέβαια των στόχων του Υποπρογράμματος 2 της υποστήριξης των ΜΜΕ της ΠΔΕ για την προσαρμογή τους στις νέες συνθήκες της Παγκοσμιοποιημένης Οικονομίας με την αξιοποίηση καινοτόμων τεχνολογιών και πρακτικών στο χώρο του e-business. Στα πλαίσια αυτά, το Ηλεκτρονικό Κέντρο Εμπορίου Δυτικής Ελλάδος θα αξιοποιήσει την υπάρχουσα υποδομή για την κινητοποίηση και ενθάρρυνση των ΜΜΕ της ΠΔΕ για την υιοθέτηση της Ηλεκτρονικής τους προβολής και των ηλεκτρονικών πωλήσεων μέσω του διαδικτύου.	10

Α/Α	ΠΕΛΑΤΗΣ	ΣΥΝΤΟΜΗ ΠΕΡΙΓΡΑΦΗ ΕΡΓΟΥ	ΔΙΑΡΚΕΙΑ ΕΚΤΕΛΕΣΗΣ ΕΡΓΟΥ (ΑΡΧΗ – ΛΗΞΗ)	ΠΡΟΫ/ΣΜΟΣ	ΑΠΟΤΕΛΕΣΜΑΤΑ	Ποσοστό συμμετοχής στην υλοποίηση του έργου
31.	ΠΕΡΙΦΕΡΕΙΑ ΔΥΤΙΚΗΣ ΕΛΛΑΔΑΣ, INNACT-RWG	ΚΑΙΝΟΤΟΜΕΣ ΕΝΕΡΓΕΙΕΣ ΜΕ ΣΤΟΧΟ ΤΗΝ ΕΝΙΣΧΥΣΗ ΤΗΣ ΑΝΤΑΓΩΝΙΣΤΙΚΟΤΗΤΑΣ «Δημιουργία βασικής υποδομής υποστήριξης του ηλεκτρονικού επιχειρείν»	01/11/2002-31/12/2003	€ 215.000 (ΑΘΗΝΑΪΚΗ: € 27.000)	Το συγκεκριμένο έργο στοχεύει στην δημιουργία Βασικής Υποδομής Υποστήριξης του Ηλεκτρονικού Επιχειρείν στην ΠΔΕ, στα πλαίσια του στόχου του Υποπρογράμματος 2 της υποστήριξης των ΜΜΕ της ΠΔΕ για την προσαρμογή τους στις συνθήκες της Παγκοσμιοποιημένης Οικονομίας με την αξιοποίηση καινοτόμων τεχνολογιών και πρακτικών στο χώρο του e-business. Στα πλαίσια αυτά, το Ηλεκτρονικό Κέντρο Εμπορίου Δυτικής Ελλάδος θα ενισχύσει την υπάρχουσα υποδομή του με νέες εφαρμογές για την υποστήριξη του Ηλεκτρονικού Επιχειρείν στην ΠΔΕ, την προβολή του Επιχειρηματικού Ιστού και των αναπτυξιακών δυνατοτήτων της ΠΔΕ.	100

A/A	ΠΕΛΑΤΗΣ	ΣΥΝΤΟΜΗ ΠΕΡΙΓΡΑΦΗ ΕΡΓΟΥ	ΔΙΑΡΚΕΙΑ ΕΚΤΕΛΕΣΗΣ ΕΡΓΟΥ (ΑΡΧΗ – ΛΗΞΗ)	ΠΡΟΫ/ΣΜΟΣ	ΑΠΟΤΕΛΕΣΜΑΤΑ	Ποσοστό συμμετοχής στην υλοποίηση του έργου
32.	ΠΕΡΙΦΕΡΕΙΑ ΑΝΑΤΟΛΙΚΗΣ ΜΑΚΕΔΟΝΙΑΣ ΚΑΙ ΘΡΑΚΗΣ	ΑΝΑΔΕΙΞΗ ΤΟΠΙΚΩΝ ΠΡΟΪΟΝΤΩΝ	27/08/2002-27/11/2002	€ 35.216	Στόχος της μελέτης είναι η διασφάλιση και η προώθηση των προϊόντων της Περιφέρειας στην εγχώρια και Ευρωπαϊκή αγορά. Η μελέτη επίσης επιδιώκει να αναδείξει τα λαογραφικά στοιχεία και τα ποιοτικά χαρακτηριστικά που καθιστούν αυτά τα προϊόντα ανταγωνιστικά. Τέλος στόχος είναι η δημιουργία μεσοπρόθεσμου και μακροπρόθεσμου Επιχειρησιακού Σχεδίου προώθησης.	100
33.	ΥΠΟΥΡΓΕΙΟ ΟΙΚΟΝΟΜΙΑΣ ΚΑΙ ΟΙΚΟΝΟΜΙΚΩΝ	ΠΑΡΟΧΗ ΤΕΧΝΙΚΗΣ ΒΟΗΘΕΙΑΣ ΠΡΟΣ ΤΗΝ ΑΡΜΕΝΙΑ ΓΙΑ ΤΗΝ ΠΡΟΩΘΗΣΗ ΤΩΝ ΕΞΑΓΩΓΩΝ	2002-	€ 223.341	Παροχή τεχνικής υποστήριξης με τη μορφή Οργάνωσης και Λειτουργίας Φορέα Εποπτείας Εξαγωγών καθώς και Οργάνωση της παρακολούθησης και διαμόρφωσης ενός κατάλληλου συστήματος Διαχείρισης	100

Α/Α	ΠΕΛΑΤΗΣ	ΣΥΝΤΟΜΗ ΠΕΡΙΓΡΑΦΗ ΕΡΓΟΥ	ΔΙΑΡΚΕΙΑ ΕΚΤΕΛΕΣΗΣ ΕΡΓΟΥ (ΑΡΧΗ – ΛΗΞΗ)	ΠΡΟΫ/ΣΜΟΣ	ΑΠΟΤΕΛΕΣΜΑΤΑ	Ποσοστό συμμετοχής στην υλοποίηση του έργου
34.	ΠΕΡΙΦΕΡΕΙΑ ΑΝΑΤΟΛΙΚΗΣ ΜΑΚΕΔΟΝΙΑΣ ΚΑΙ ΘΡΑΚΗΣ	MASTER PLAN - ΑΞΙΟΠΟΙΗΣΗ ΧΕΡΣΑΙΑΣ ΖΩΝΗΣ ΛΙΜΕΝΟΣ ΚΑΒΑΛΑΣ	2002-	€58.694	Η προτεινόμενη μελέτη αξιολογεί την ανάπλαση και την επέκταση του Μείζονα Λιμένα της Καβάλας. Βασικό στοιχείο της μελέτης θα αποτελούν οι υπάρχουσες υποδομές, η παράδοση, η γεωγραφική θέση, οι τελευταίες γεωπολιτικές εξελίξεις και η διαμετακομιστική λειτουργική σημασία του Λιμένα ως δυναμικού κόμβου τομής τριών μεγάλων αξόνων συνδυασμένων μεταφορών.	100
35.	ΠΕΡΙΦΕΡΕΙΑ ΑΝΑΤΟΛΙΚΗΣ ΜΑΚΕΔΟΝΙΑΣ ΚΑΙ ΘΡΑΚΗΣ	MATER PLAN - ΒΙΟΜΗΧΑΝΙΚΟ ΠΑΡΚΟ ΙΑΣΜΟΥ	2002-	€14.674	Το έργο στοχεύει στη βελτίωση της ανταγωνιστικότητας των επιχειρήσεων με την εξασφάλιση της ροής των απαραίτητων υπηρεσιών και τη μείωση του λειτουργικού κόστους, στην προώθηση της περιφερειακής ανάπτυξης, στη βελτίωση της ποιότητας του περιβάλλοντος και στη βελτίωση των συνθηκών υγιεινής και ασφάλειας των επιχειρήσεων.	100

Α/Α	ΠΕΛΑΤΗΣ	ΣΥΝΤΟΜΗ ΠΕΡΙΓΡΑΦΗ ΕΡΓΟΥ	ΔΙΑΡΚΕΙΑ ΕΚΤΕΛΕΣΗΣ ΕΡΓΟΥ (ΑΡΧΗ – ΛΗΞΗ)	ΠΡΟΫ/ΣΜΟΣ	ΑΠΟΤΕΛΕΣΜΑΤΑ	Ποσοστό συμμετοχής στην υλοποίηση του έργου
36.	ΠΕΡΙΦΕΡΕΙΑ ΗΠΕΙΡΟΥ	ΕΠΙΧΕΙΡΗΣΙΑΚΟ ΣΧΕΔΙΟ ΣΤΟ ΠΛΑΙΣΙΟ ΤΗΣ ΚΟΙΝΩΝΙΑΣ ΤΗΣ ΠΛΗΡΟΦΟΡΙΑΣ	27/11/2001-27/02/2002	€ 117.388 (ΑΘΗΝΑΪΚΗ: € 9,000)	Ανάλυση Υφιστάμενης Κατάστασης με καταγραφή υποδομών ΤΠΕ, χαρακτηριστικών ευρύτερου περιβάλλοντος δραστηριοποίησης και συνθετική διάγνωση. Ανάπτυξη Επιχειρησιακού σχεδιασμού και τρόπου υλοποίησης. Ανάπτυξη Σχεδίων Δράσης.	100
37.	ΥΠΟΥΡΓΕΙΟ ΟΙΚΟΝΟΜΙΑΣ ΚΑΙ ΟΙΚΟΝΟΜΙΚΩΝ	ΜΕΛΕΤΗ ΓΙΑ ΤΗΝ ΤΕΧΝΟΛΟΓΙΚΗ ΑΝΑΒΑΘΜΙΣΗ & ΒΙΟΜΗΧΑΝΙΚΗ ΑΝΑΣΥΓΚΡΟΤΗΣΗ ΧΩΡΩΝ ΑΝΑΤΟΛΙΚΗΣ ΕΥΡΩΠΗΣ	18/10/2001-18/08/2002	€ 176,000	Αξιολόγηση Υποδομών και Προοπτικών τεχνολογικής αναβάθμισης και εκσυγχρονισμού Βαλκανικών και Ανατολικών χωρών. Διερεύνηση Προοπτικών Αναβάθμισης, Καινοτομίας και Έρευνας, Συσχέτιση με Ελληνικούς Φορείς και Παροχή συνοδευτικών μέτρων και ενεργειών υποστήριξης.	100

Α/Α	ΠΕΛΑΤΗΣ	ΣΥΝΤΟΜΗ ΠΕΡΙΓΡΑΦΗ ΕΡΓΟΥ	ΔΙΑΡΚΕΙΑ ΕΚΤΕΛΕΣΗΣ ΕΡΓΟΥ (ΑΡΧΗ – ΛΗΞΗ)	ΠΡΟΫ/ΣΜΟΣ	ΑΠΟΤΕΛΕΣΜΑΤΑ	Ποσοστό συμμετοχής στην υλοποίηση του έργου
38.	ΠΕΡΙΦΕΡΕΙΑ ΙΟΝΙΩΝ ΝΗΣΙΩΝ	ΜΕΛΕΤΗ -ΚΩΔΙΚΟΠΟΙΗΣΗ ΤΟΥΡΙΣΤΙΚΩΝ ΕΠΙΧΕΙΡΗΣΕΩΝ	06/04/2000-06/07/2000	€ 4.000	Ανάλυση Κατάστασης υποδομών, ευρύτερου δραστηριοποίησης και διάγνωση. Επιχειρησιακού σχεδιασμού. Υφιστάμενης με καταγραφή χαρακτηριστικών περιβάλλοντος και συνθετική Ανάπτυξη	100

Α/Α	ΠΕΛΑΤΗΣ	ΣΥΝΤΟΜΗ ΠΕΡΙΓΡΑΦΗ ΕΡΓΟΥ	ΔΙΑΡΚΕΙΑ ΕΚΤΕΛΕΣΗΣ ΕΡΓΟΥ (ΑΡΧΗ – ΛΗΞΗ)	ΠΡΟΫ/ΣΜΟΣ	ΑΠΟΤΕΛΕΣΜΑΤΑ	Ποσοστό συμμετοχής στην υλοποίηση του έργου
39.	ΥΠΟΥΡΓΕΙΟ ΕΡΓΑΣΙΑΣ	ADAPT	1999-2001	€ 214.233	<p>Βασική επιδίωξη του προγράμματος αυτού υπήρξε η ανάδειξη καινούργιων και νεωτεριστικών πρακτικών στον τομέα της ανακύκλωσης. Οι κεντρικοί στόχοι του προγράμματος ήταν:</p> <ul style="list-style-type: none"> • πρόβλεψη και προσδιορισμός των νέων επαγγελματών που δημιουργούνται στον τομέα της ανακύκλωσης • σχεδιασμός και υλοποίηση προγραμμάτων κατάρτισης ανέργων που επιθυμούν να ενταχθούν στην αγορά εργασίας στον τομέα της ανακύκλωσης, • συμβουλευτική υποστήριξη των νέων επιχειρηματιών σε θέματα τεχνοοικονομικού χαρακτήρα και ίδρυσης νέας επιχείρησης • δημιουργία νέων επιχειρηματικών μονάδων με την ανάπτυξη υπεργολαβικής δραστηριότητας • ανάπτυξη συστήματος πληροφόρησης, ενημέρωσης και συμβουλευτικής υποστήριξης των νέων επιχειρηματιών 	100

ΙΔΙΩΤΙΚΟΣ ΤΟΜΕΑΣ (συμμετοχή 100% στην υλοποίηση)

ΠΕΛΑΤΗΣ	ΣΥΝΤΟΜΗ ΠΕΡΙΓΡΑΦΗ ΕΡΓΟΥ	ΔΙΑΡΚΕΙΑ ΕΚΤΕΛΕΣΗΣ ΕΡΓΟΥ (ΑΡΧΗ – ΛΗΞΗ)	ΥΨΟΣ ΕΠΕΝΔΥΣΗΣ
ΗΠΕΙΡΟΣ ΑΕΒΕ ΒΙΟΜΗΧΑΝΙΑ ΠΡΟΪΟΝΤΩΝ ΓΑΛΑΚΤΟΣ	Β ΕΚΣΥΓΧΡΟΝΙΣΜΟΣ ΠΑΡΑΓΩΓΙΚΗΣ ΜΟΝΑΔΑΣ	2009-2011	11.720.000,00
ΑΒ ΒΑΣΙΛΟΠΟΥΛΟΣ	ΙΔΡΥΣΗ ΜΟΝΑΔΑΣ ΠΑΡΟΧΗΣ ΥΠΗΡΕΣΙΩΝ ΕΦΟΔΙΑΣΤΙΚΗΣ ΑΛΥΣΙΔΑΣ (LOGISTICS) ΣΤΑ ΟΙΝΟΦΥΤΑ ΒΟΙΩΤΙΑΣ	2006-2007	37.920.000,00
ALTEC TELECOMS (ΕΤΑΙΡΕΙΑ ΟΜΙΛΟΥ ALTEC)	ΑΝΑΠΤΥΞΗ ΕΥΡΥΖΩΝΙΚΩΝ ΔΙΚΤΥΩΝ ΚΑΙ ΥΠΗΡΕΣΙΩΝ	2007-2010	32.960.000,00
ΜΕΤΡΟ ΑΕΒΕ	ΙΔΡΥΣΗ ΜΟΝΑΔΑΣ ΠΑΡΟΧΗΣ ΥΠΗΡΕΣΙΩΝ ΕΦΟΔΙΑΣΤΙΚΗΣ ΑΛΥΣΙΔΑΣ (LOGISTICS)	2006-2008	28.700.000,00
ΑΒ ΒΑΣΙΛΟΠΟΥΛΟΣ	ΕΚΣΥΓΧΡΟΝΙΣΜΟΣ ΜΟΝΑΔΑΣ ΠΑΡΟΧΗΣ ΥΠΗΡΕΣΙΩΝ ΕΦΟΔΙΑΣΤΙΚΗΣ ΑΛΥΣΙΔΑΣ (LOGISTICS) ΣΤΗ ΜΑΝΔΡΑ	2006-2007	11.700.000,00
ΗΠΕΙΡΟΣ ΑΕΒΕ ΒΙΟΜΗΧΑΝΙΑ ΠΡΟΪΟΝΤΩΝ ΓΑΛΑΚΤΟΣ	Α ΕΚΣΥΓΧΡΟΝΙΣΜΟΣ ΠΑΡΑΓΩΓΙΚΗΣ ΜΟΝΑΔΑΣ	2006-2008	9.220.000,00
ΕΚΚΟΚΙΣΤΗΡΙΑ ΚΛΩΣΤΗΡΙΑ ΒΟΡΕΙΟΥ ΕΛΛΑΔΟΣ ΑΕ	ΑΞΙΟΠΟΙΗΣΗ ΒΙΟΜΑΖΑΣ – ΠΑΡΑΓΩΓΗ ΒΙΟΚΑΥΣΙΜΩΝ ΓΙΑ ΜΕΤΑΦΟΡΕΣ	2006-2007	1.791.000,00
ΑΦΟΙ ΚΑΒΟΥΡΑ ΞΤΕΒΑΚ	ΙΔΡΥΣΗ ΞΕΝΟΔΟΧΕΙΑΚΗΣ ΜΟΝΑΔΑΣ 5***** ΣΤΟΝ ΝΟΜΟ ΚΥΚΛΑΔΩΝ	2007-2009	6.000.000,00

ΠΕΛΑΤΗΣ	ΣΥΝΤΟΜΗ ΠΕΡΙΓΡΑΦΗ ΕΡΓΟΥ	ΔΙΑΡΚΕΙΑ ΕΚΤΕΛΕΣΗΣ ΕΡΓΟΥ (ΑΡΧΗ – ΛΗΞΗ)	ΥΨΟΣ ΕΠΕΝΔΥΣΗΣ
CRETA STAR	ΙΔΡΥΣΗ ΞΕΝΟΔΟΧΕΙΑΚΗΣ ΜΟΝΑΔΑΣ 5***** ΣΤΟΝ ΝΟΜΟ ΧΑΛΚΙΔΙΔΗΣ	2007-2008	10.610.000,00
M & N ΓΙΑΝΝΟΥΛΗΣ ΑΒΕΤΝΕ	ΙΔΡΥΣΗ ΞΕΝΟΔΟΧΕΙΑΚΗΣ ΜΟΝΑΔΑΣ 5***** ΣΤΟΝ ΝΟΜΟ ΧΑΝΙΩΝ	2007-2008	12.860.000,00
BETA CAE SYSTEMS A.E.	Σχηματισμός Αφορολογήτου Αποθεματικού	2005	€ 1.800.000
ΤΥΡΟΚΟΜΙΚΗ ΤΡΙΦΥΛΛΙ ΕΠΕ	Ίδρυση Μονάδας Βιολογικού Τυροκομείου στον Εβρο	2004	€ 1.350.000
KALIRHOE HOTEL	Οικονομοτεχνική μελέτη ολοκληρωμένης μορφής εκσυγχρονισμού του Ξενοδοχείου	2003	€ 3.350.000
EYZYMON A.E.B.E.	Προμελέτη σκοπιμότητας επενδυτικού Προγράμματος της Εταιρείας για ίδρυση νέας μονάδας στην περιοχή Οινόφυτα.	2001	€ 2.200.000
DEMO A.B.E.E.	Εκπόνηση επιχειρηματικού Σχεδίου (άρθρο 23β)	1999-2000	€ 5.282.465
ΠΕΠΠΑ ΑΓΑΘΗ Ο.Ε.	Εκπόνηση επιχειρηματικού Σχεδίου (άρθρο 23β)	1999-2000	€ 2.173.881

ΠΕΛΑΤΗΣ	ΣΥΝΤΟΜΗ ΠΕΡΙΓΡΑΦΗ ΕΡΓΟΥ	ΔΙΑΡΚΕΙΑ ΕΚΤΕΛΕΣΗΣ ΕΡΓΟΥ (ΑΡΧΗ – ΛΗΞΗ)	ΥΨΟΣ ΕΠΕΝΔΥΣΗΣ
INTEAL A.E.	Εκπόνηση επιχειρηματικού Σχεδίου (άρθρο 23β)	1999-2000	€ 1.027.146
DEMO A.B.E.E.	Εκπόνηση επιχειρηματικού Σχεδίου (άρθρο 23β)	1998	€ 1.575.935
ΠΑΠΟΥΤΣΑΝΗΣ Α.Β.Ε.Ε.	Εκπόνηση επιχειρηματικού Σχεδίου (άρθρο 23β)	1998	€ 2.336.757
ΓΙΟΥΛΑ Α.Β.Ε.Ε.	Εκπόνηση επιχειρηματικού Σχεδίου (άρθρο 23β)	1998	€ 4.380.044
RTR Α.Β.Ε.Ε.	Εκπόνηση επιχειρηματικού Σχεδίου (άρθρο 23β) – Ανακύκλωση Ελαστικών	1998	€ 1.391.049
ΠΕΤΡΙΔΗΣ Α.Β.Ε.Ε.	Εκπόνηση επιχειρηματικού Σχεδίου (άρθρο 23β)	1998	€ 1.027.146